

**LEGENDA**

Limite Amministrativo Comunale

**PRG VIGENTE**  
(approvato con decreto del Presidente di Provincia n.142/2000)

- Zona A1 - Centro storico soggetto a recupero
- Zona A2 - Insule di recupero urbano privilegiato
- Zona B1 - Residenziale esistente saturata e/o vincolata
- Zona B2 - Residenziale esistente di completamento
- Zona C - Residenziale di espansione
- Zona D - Attività produttive di nuovo impianto
- Zona E1 - Agricola Normale
- Zona E2 - Agricola Pregiata

**DOTAZIONI STANDARD D.M.1444/1968**

- Zona F1 - Zone per attrezzature d'istruzione pubblica
- Zona F2 - Zone per attrezzature collettive pubbliche e varie
- Zona F3 - Zone per attrezzature pubbliche sportive, per il gioco e spazi a verde attrezzato
- Zona F4 - Zone per parcheggi pubblici
- Zona F5 - Zone per impianti tecnologici di supporto ad infrastrutture
- Zona F6 - Zone per attrezzature private ad uso collettivo
- Zona F7 - Zone per attrezzature cimiteriali

**STATO DI ATTUAZIONE DEL PRG (Standard D.M.1444/1965)**

- Standard attuato
- Standard parzialmente attuato
- Standard non attuato

**PIANO INSEDIAMENTI PRODUTTIVI**

- Lotti INDUSTRIALI e ARTIGIANI assegnati
- SUPERFICIE DISPONIBILE  
Lotti industriali assegnabili MQ 16.111  
Lotti artigianali assegnabili MQ 52.210

**PROGRAMMAZIONE IN ATTO**

- PROGETTO HOUSING ( L.R.n.1/2011)**
- Istanze Presentate

**INTERVENTO EX L. 219/81**

- RIGENERAZIONE URBANA DEL COMPARTO

**DELIMITAZIONE CENTRO ABITATO**  
(approvato con decreto di G.C. n.70/2012)

PERIMETRAZIONE CENTRO ABITATO

**RETE INFRASTRUTTURALE**

- Circonvesuviana
- Linea Ferroviaria Alta Velocità
- Autostrada A30
- Viabilità Urbana di progetto

# Piano Urbanistico Comunale

# PUC



COMUNE DI STRIANO  
Sindaco: Aristide Rendina  
Assessore all'Urbanistica: Santolo Sorvillo

**UFFICIO DI PIANO**  
Responsabile Unico del Procedimento: arch. Antonia Crisci  
Coordinatore Scientifico dell'ISP: arch. Salvatore Visone  
Esperto in materia di Pianificazione Urbanistica: arch. Tommaso Schiano  
Esperto in redazione di Piani di Settore: arch. Tommaso Napolitano  
Esperto in materia ambientale (acustica-aria): arch. Antonia Crisci  
Redazione storico-geologica del territorio: dott. Geologo Maurizio Conte  
Redazione studio agronomico del territorio: dott. Agronomo Enrico Di Lascia

## PRELIMINARE DI PIANO

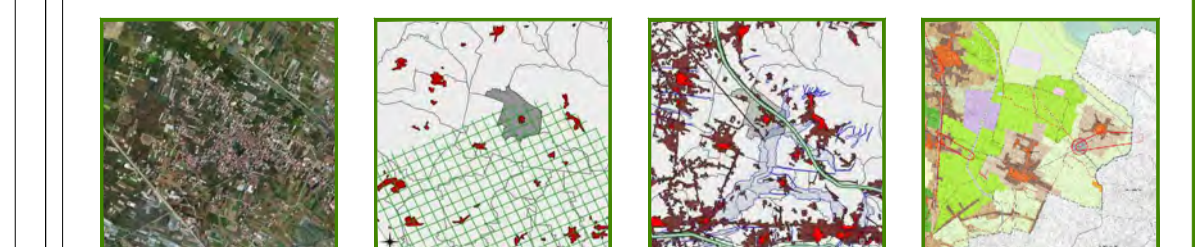

**LO STATO DI ATTUAZIONE DEL PRG VIGENTE E LA PROGRAMMAZIONE IN ATTO**

**QC.5**

scala 1:5000